Первые

четыре лапы

ЮННАТЫ
Это Первые

БЛАГО ТВОРИ
Создали Первые

ПЕРВЫЕ НАВЫКИ ЗАБОТЫ

Привет!

В твоих руках Раскраска «Первые. Навыки заботы». Мы её подготовили по инициативе ребят с нашим большим другом — сетью магазинов и сервисов для питомцев «Четыре Лапы», с которой мы успешно сотрудничаем в рамках проектов «Благо твори», «Первые в профессии», «Юннатская страна», «Волонтёрские рекорды Первых», акции «Носики Первых» и другими.

Знакомься с проектами Движения Первых и становись их участником!

будьвдвижении.рф

ВКонтакте

Telegram

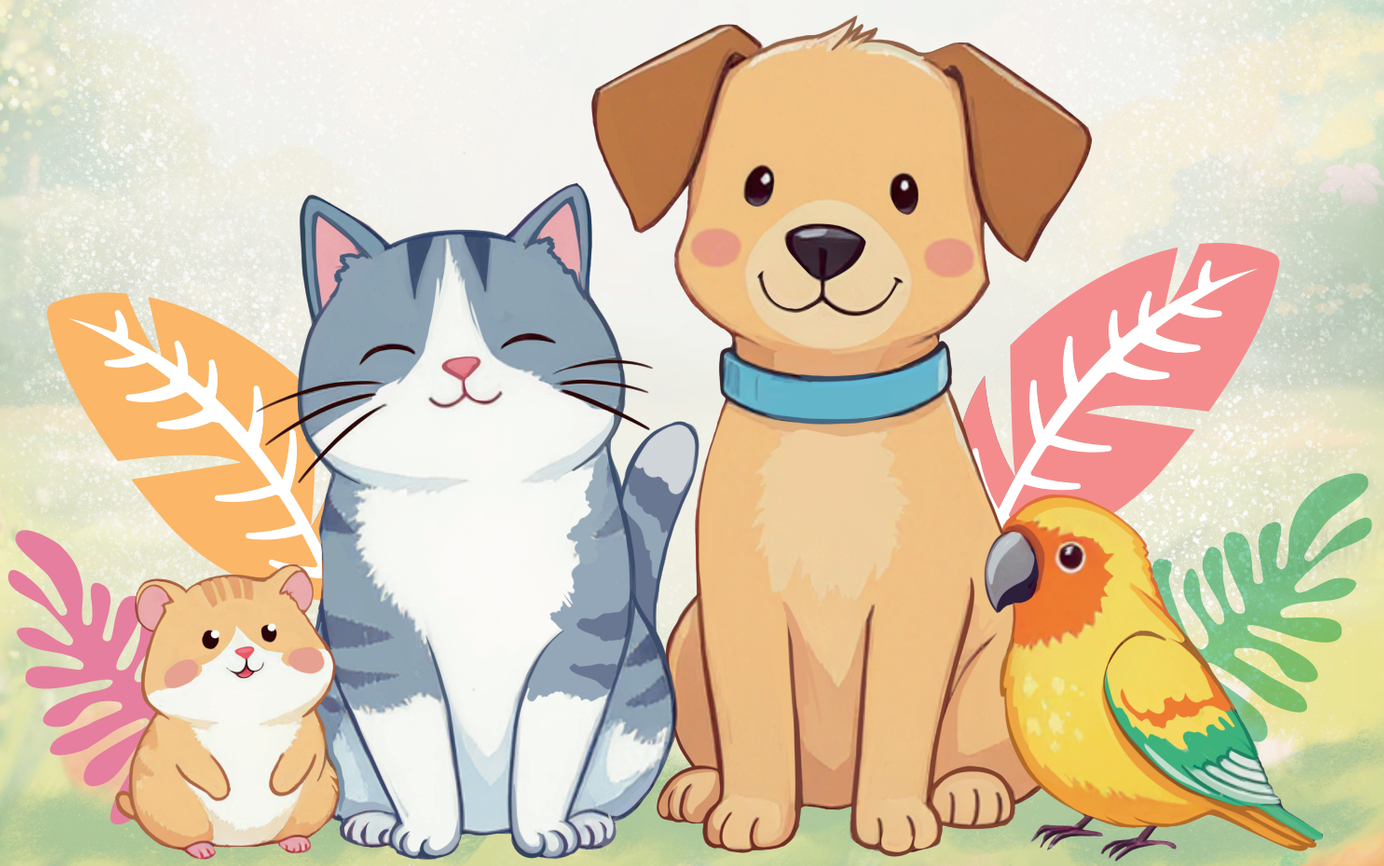

Первые

четыре лапы

Первые заботятся о природе
и умеют помогать!

Первые

четыре лапы

Первые умеют дружить
и защищать!

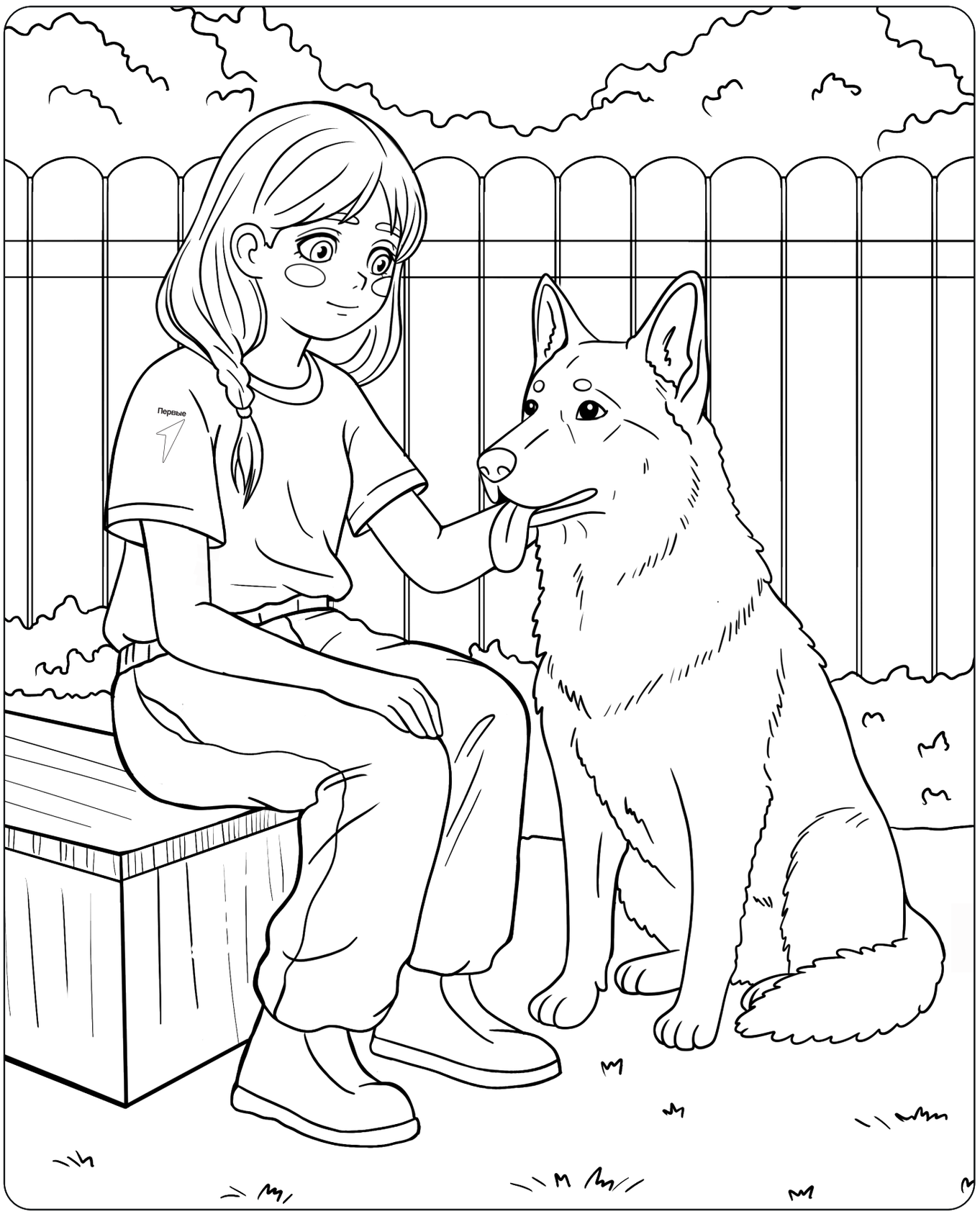

Первые

четыре лапы

Движение Первых создаёт равные возможности!

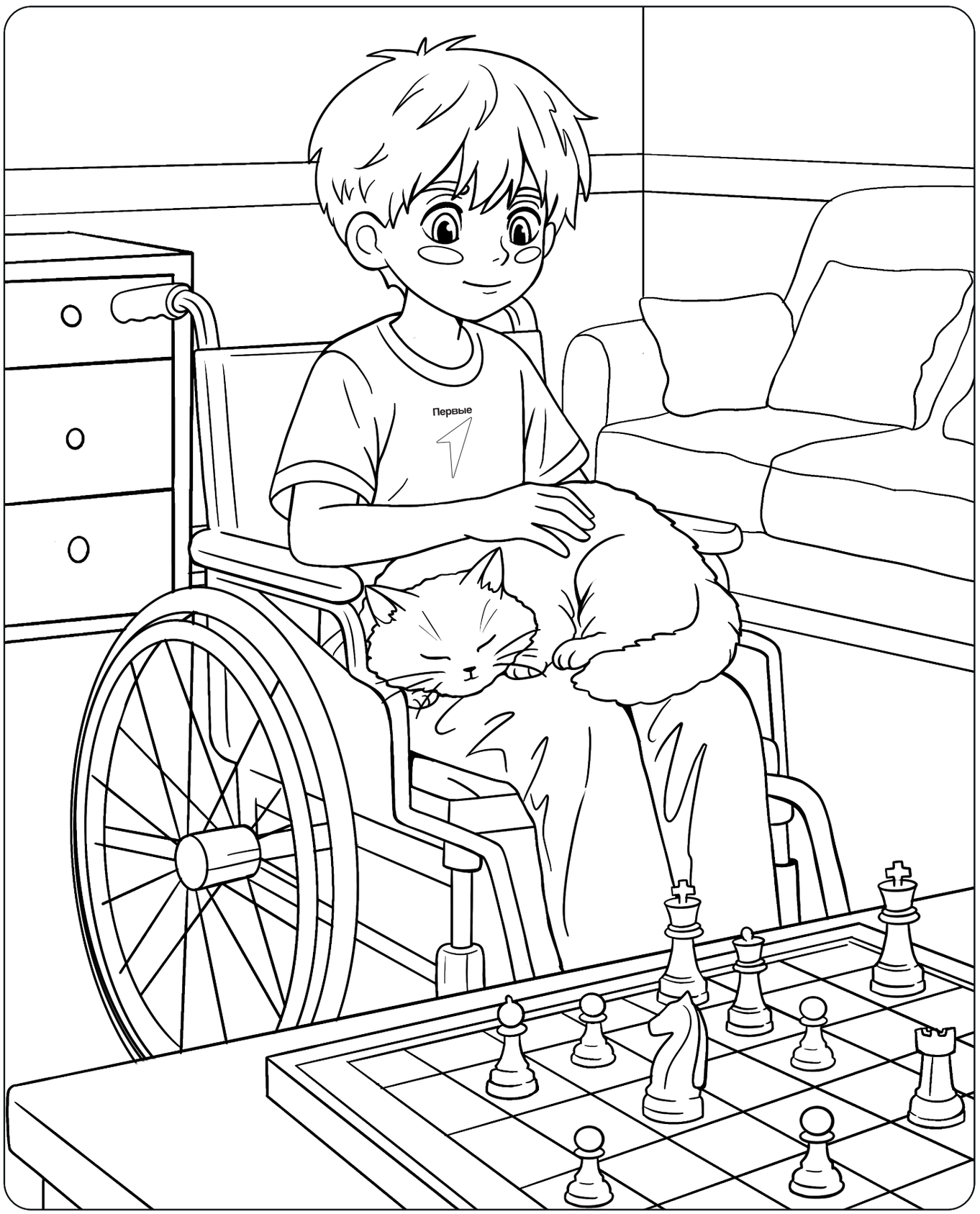

Первые

четыре лапы

Первые разные, но их объединяют общие ценности!

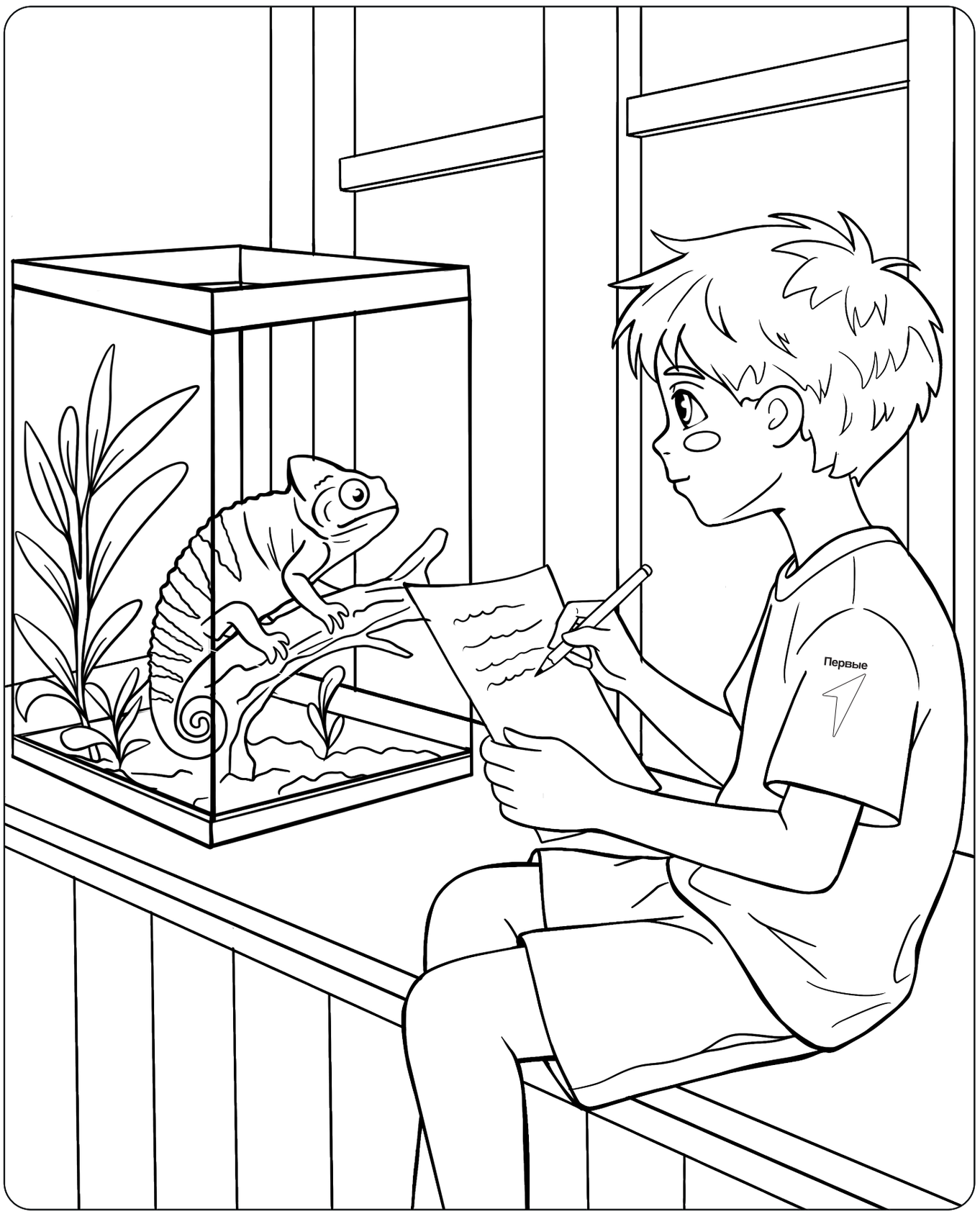

Первые

четыре лапы

Первые реализуют себя в творчестве!

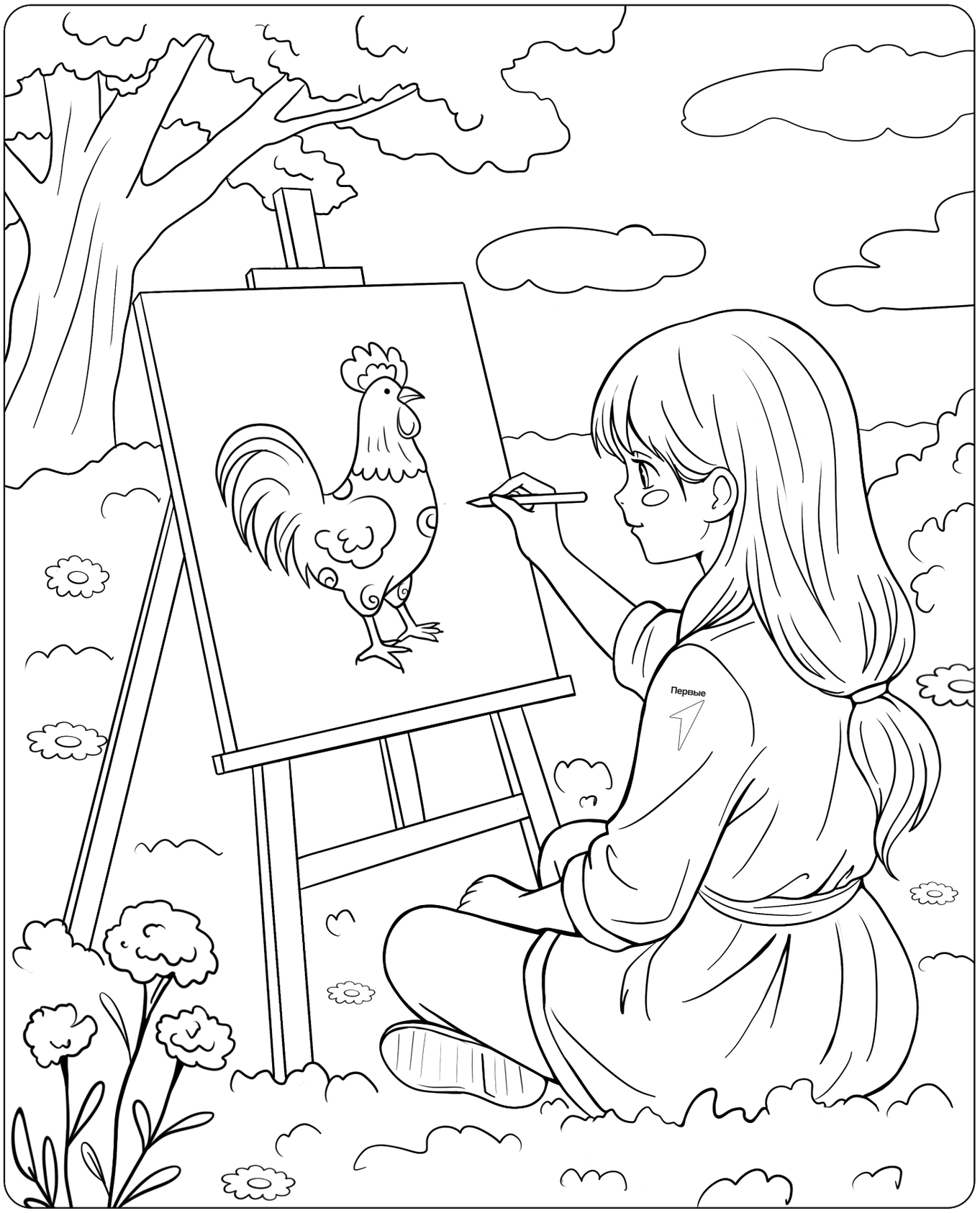

Первые

четыре лапы

Первые бережно относятся к природе и участвуют в экологических проектах!

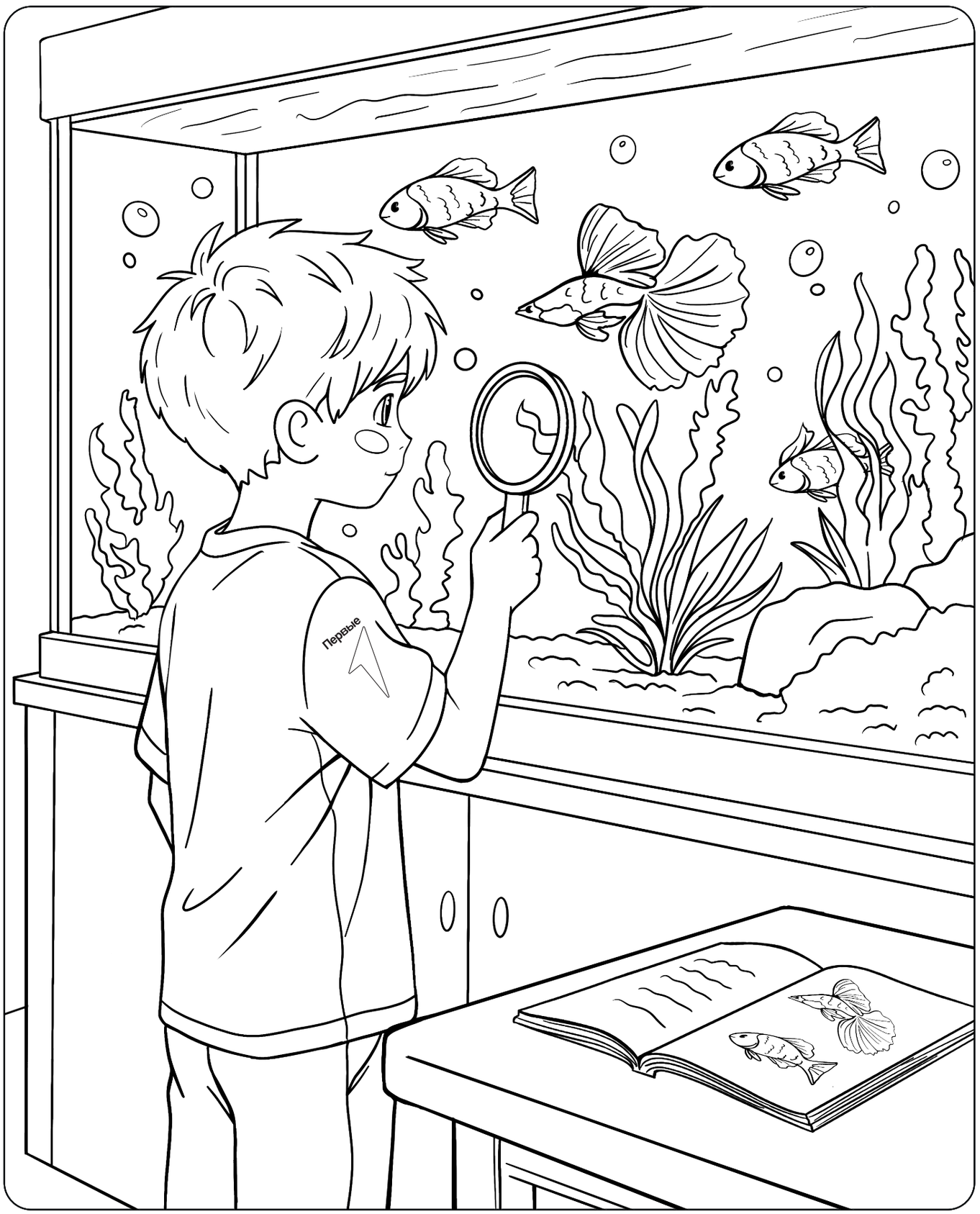

Первые

четыре лапы

Первые преодолевают языковые барьеры и создают школьные клубы дипломатии!

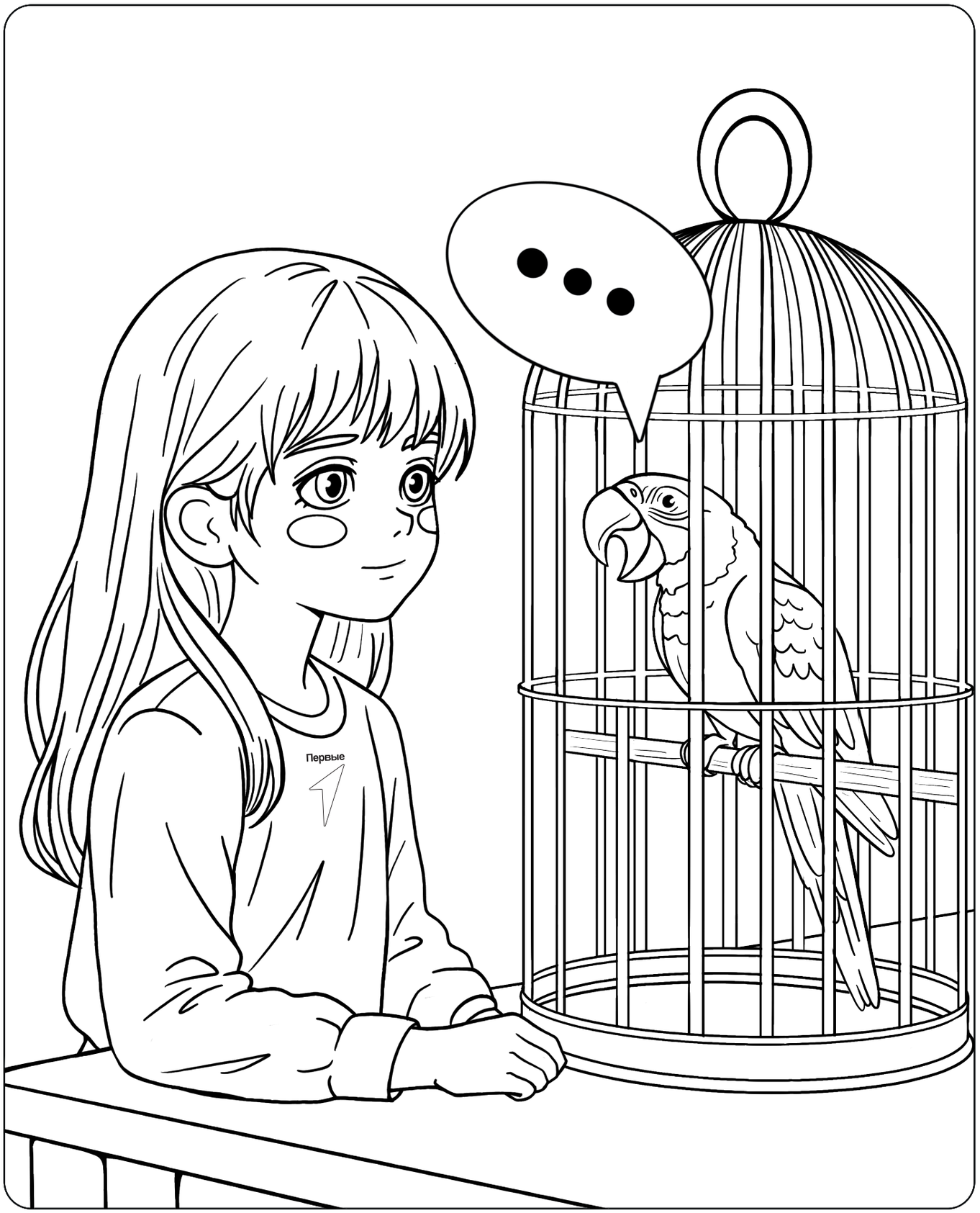

Первые

четыре лапы

Первые в науке исследуют
и созидают!

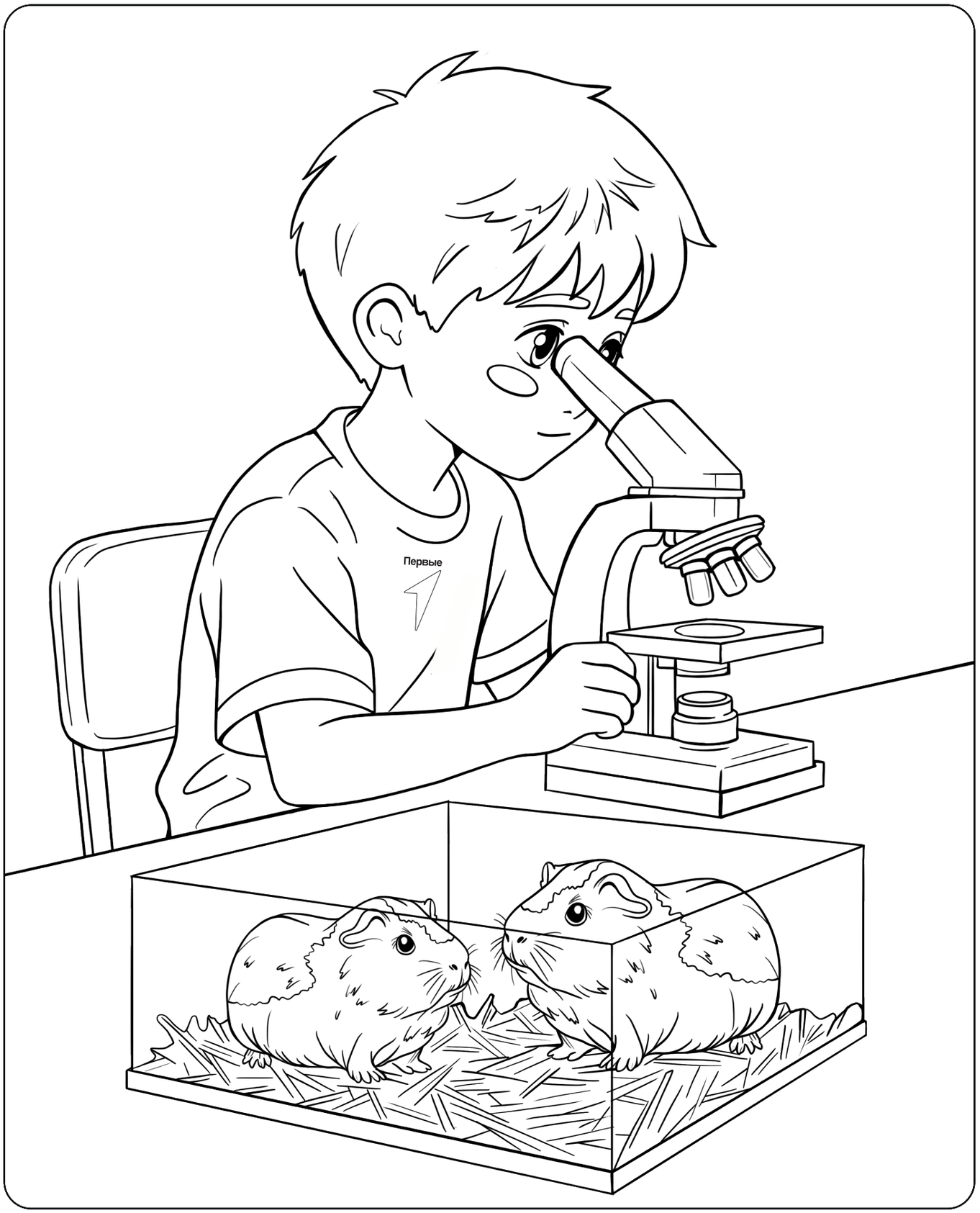

Первые

четыре лапы

Первые изобретательны и креативны!

Первые

четыре лапы

ЮННАТЫ
Это Первые

БЛАГО ТВОРИ
Создали Первые

будьвдвижении.рф

ВКонтакте

Telegram

Издательская книжная продукция для детей: книги для рисования и раскрашивания. НЕ ДЛЯ ПРОДАЖИ.

Состав: бумага. Печать офсетная. Размер: А4 (210х297).
Тираж: 1 000 экз.

Дата изготовления: сентябрь 2025. Срок годности не ограничен.
Изготовлено в России. Издание для досуга.

Изготовитель: ООО «Издательский дом Шварца»,

с 14.09.2022 г: 129226, г. Москва, вн.тер.г. муниципальный округ Ростокино, ул. Сельскохозяйственная, д. 11, к. 3, этаж/пом 1/II, ком. 1(РМ161).

ОГРН: 1057747340111.
29 июня 2005 г. Межрайонная инспекция Федеральной налоговой службы № 46 по г. Москве.

ИНН/КПП: 7701604050 /771701001.

EAC

0+